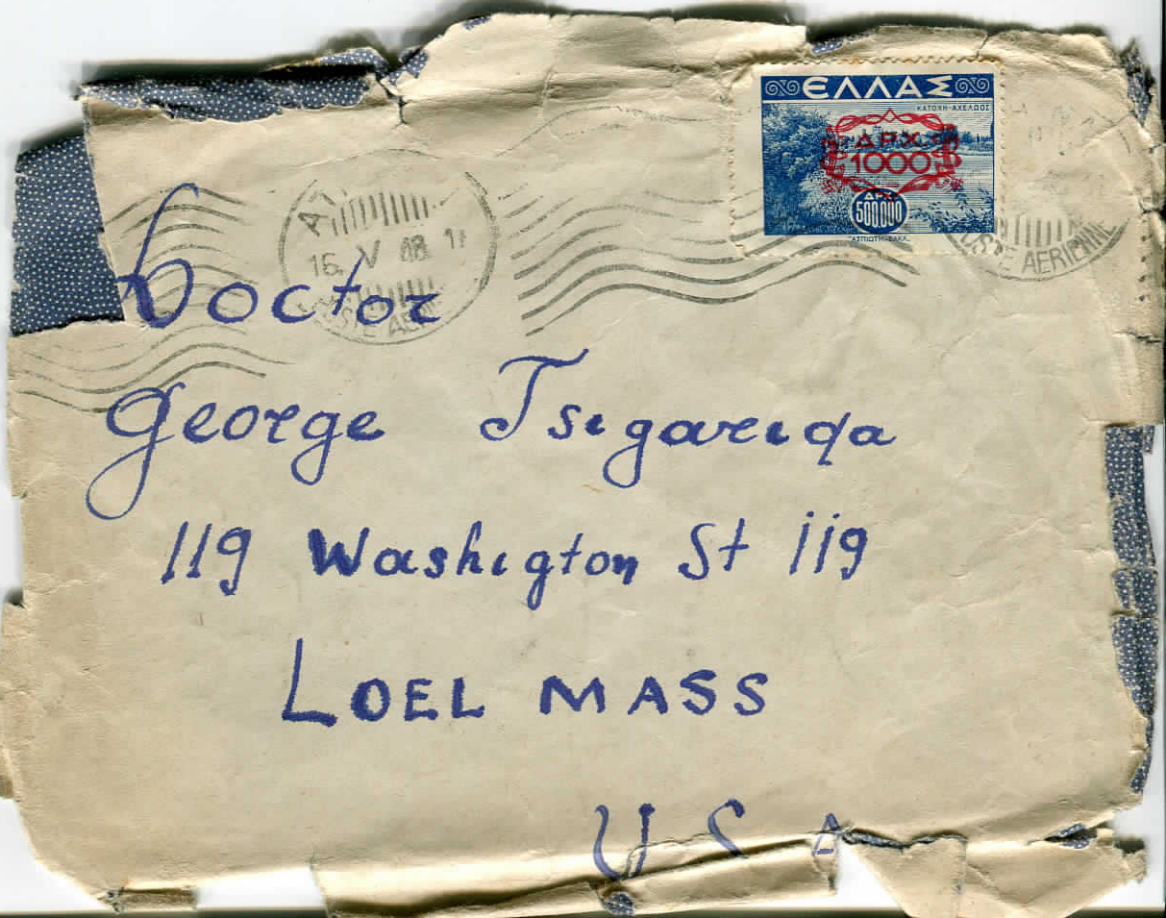
ΕΛΛΑΣ
ΚΑΤΟΧΗ-ΑΧΕΛΩΟΣ
ΑΡΧ
1000
ΔΡΧ
500.000
ΑΣΤΙΟΤΗ-ΕΛΛΑ
16 V 08 11
AERIENNE
Doctor
George Tsigarida
119 Washigton St 119
LOEL MASS
USA

Kostas Balas
Pili Trikala
greece

Ἐν Πόρτα τῇ 15 Μαΐου 1946

Ἐλευθερία μας δὲν ἔρχεται γιὰ πάντα βουτηγμένη
σὲ μαῦρα σύννεφα ἀπειλῆς πολέμου ποὺ ἐπιθυμοῦσαν
γιὰ μᾶς ὅλους, ἀπὸ τὴν μαυρίλα ποὺ σκοτείνιασε
τὴν Ἀλβανία τὴν 3/1/1941 ποὺ φασιστήσαμε δὲ τὸ μαῦρο
ἀγρὶ τῆς ζωῆς μας πρίμενα ἀγγελικὰ ἀπὸ σᾶς γράμματα ἀπὸ
τὸν Διονύσιο καὶ ἀπὸ τὴν ἀγάπη τῆς ζωῆς τὴν βρῆκα.
Ἐμεῖς ἐμείναμε τὸ 1942 γιὰ ἔχω 2 κοριτσάκια
ἡ Παρούσα παντρεύτηκε τὸ 1941 μὲ τὸν Ἀν. Σαββάτη
Ἔχει τὴν ἀνθρωποσύνη τοῦ πατέρα τοῦ καὶ ζητιάνα
τῆς ὅλης δύσκολα ἦταν μαζὶ ἀπὸ ἐδῶ ἀντίκρυ ὅλους
πιάσαμε τῆς σχολικῆς τῆς ψυχικῆς, παιδιὰ δὲν ἔχει ἔνα
δύο προώρου τοκετοῦ βρῆκε. ὁ Λίας παντρεύτηκε
πρὸ μηνῶν τὴν Ἀμαλ. Φτιάνει ἀπὸ Τρικκαλινὰ πο-
λίτες τῆς. ἐπὶ τέλους δὲν μείναμε τὸ σπίτι ἀπὸ
ἀπάνω δὲν βάσις τὸν παλαιὸν ἀγρὶ μὲ τὸ σχέδιο
τῆς ὕψος τῆς. ἔχω μαγαζὶ 8 Χ 13 μὲ ταβάνι ὕψος 380
σπίτι ἄνω 4 δωμ. ἀπαιχαριστήσαν τῆς κυρίας μὲν τῆς
μὲν σπίτι ἔβδομα ἴσο λίρες χρυσὲς ἀγρὶ ἔβγαλε
μεγάρο γιὰ τὴν πόρτα τὸ ἐγκαίναμε τὸν μαγαζὶ
πέμπτην τῆς τὸ μαγαζὶ τῆς τὸ σπίτι τῆς πάρα τῆς μὲν
μὲν σπίτι οἰκογένεια μου ὁρᾶς τὸ παιρὸν δὲ μένα
στὴν πόρτα ὅλοι τῆς ἐκεῖ ἀνοιχτὲς δουλές. τὰ νέα
ἔβδομα τὸν χωρὶν μας δὲ σᾶς καὶ γράφουν οἱ ἄγγελοι
σχετικὰ σᾶς τῆς ἔτσι ἄνω περίπου τὸ σᾶς τὸ χρειάζεται
ἐμεῖς, ἂν τῆς ἤμαστε κατὰ ξεχάσαμε ἐγκαίναμε ὅλοι ἀγ-
νοῦ δὲν πήραμε κανένα γράμμα σας ἀγρὶ σᾶς
χαιρετοῦμε τῆς ἐλάβαμε οἱ κανένα γράμμα
σας πρὸ λοιπὸν ἐκλάσαμε σχετικὰ τῆς σχετικὰ μας

#

Ἐν πάσῃ περιπλώσῃ βρί μωάρως ἔπρεπε νά μᾶς
συμπαθῆτε ἡ μᾶς ὄχι νά μᾶς βασιθήσετε οἰκονομικῶς
διότι δόξα τῷ θεῷ ἐγώ εἶμαι πολύ καλά ἡ ἐάν
δὲν ἀρώστενα τῶν χριστουγέννων ἡ 15 ἡμέρες θά
κέρδιζα 2 χιλ. λίρες ἄρνος μὲ τά κοντάβια.
Θέλω νά μὲ πληροφορήσῃ τό ἐξῆς αὐτόν ἂν ἔχει
δουλιά τά Ἀλούπια ἔχω καμιά 400 καμάτια
ἂν γίνεται τίποτα νά σάς φορτόσω 100 καμάτια
ἔξτρα ἐδῶ πιάνουν 3 δολάρια τό καλόπραγμα
γιά φρόντισι νά ἰδῆ μήπως κανένας πατρικίτης
μας αὐτόν θέλῃ νά σου στείλω αὐτά ἡ μου
στείλνης τίποτε εἴδη ἀπό αὐτόν τά χιστά
διότι ἐπιτρέπεται. Ἐπίσης θέλω νά μου
στείλῃ ὡς παλιό τηρί καρρό ἀπό δικόσου
σῶμα περίπου ἕτοιμο ἡ μάλλον λίγο φαρδί
ἡ μακρύτερο ἂν ὄχι στείλε κανένα ὑφάσμα
τέτοιο διότι ἐδῶ εἶναι πανάκριβα.–
Ἄλλο δὲν ἔχω νά σᾶς γράψω ἂν ἀμόνων γράμμα
σας ἡ ἔχετε ἀπείρους χαιρετισμός ἀπό τῶν
μητέρα μου, ἀδέλφια μου ἡ κορίτσια μου

σᾶς φιλοῦμε

Κάλλουλος